

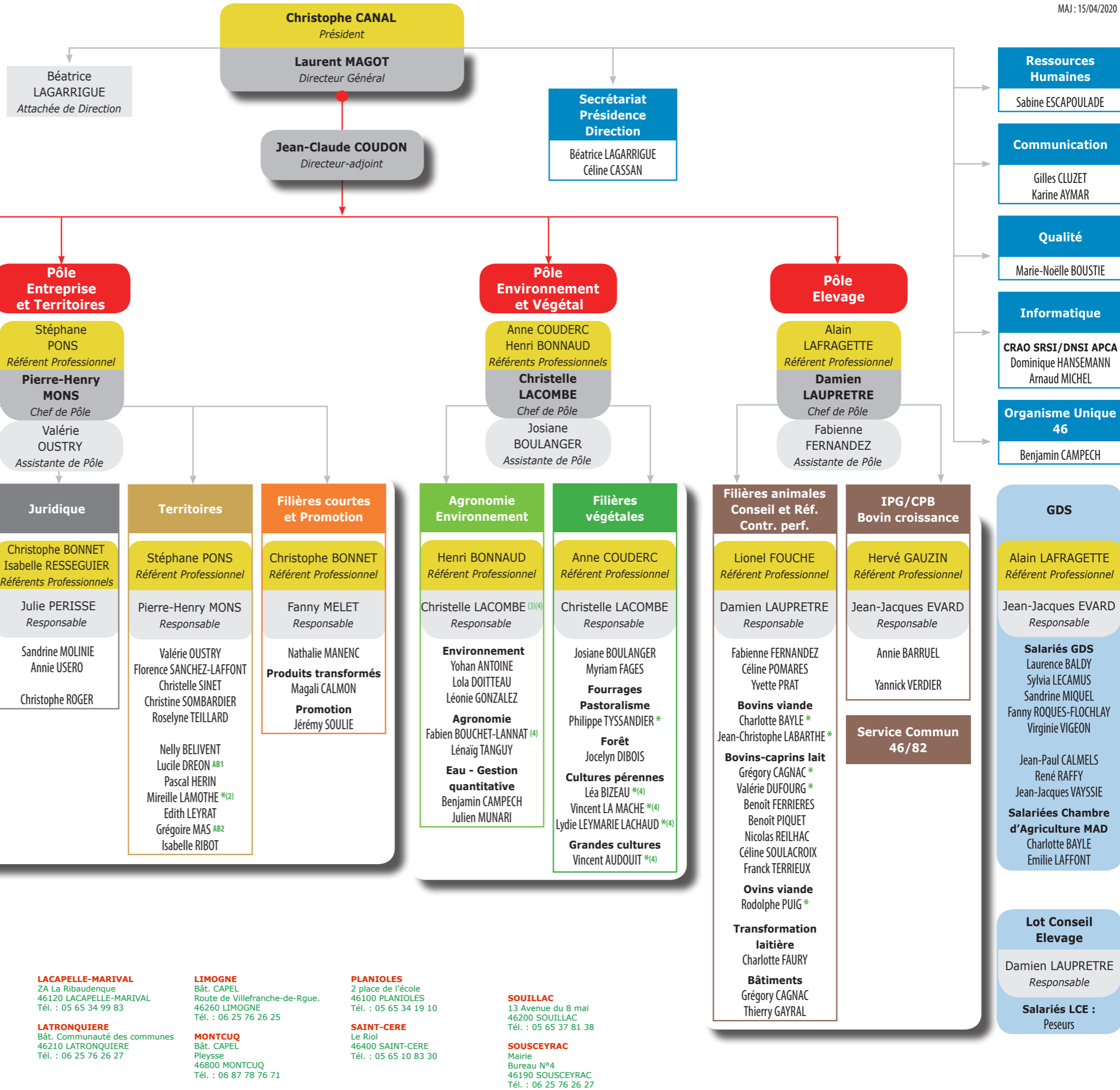

**Siège Social**  
**CHAMBRE D'AGRICULTURE**  
 430 avenue Jean JAURES  
 CS60199  
 46004 CAHORS CEDEX 9  
 Tél. : 05 65 23 22 21  
 Fax : 05 65 23 22 19  
 Email : accueil@lot.chambagri.fr

**REPUBLIQUE FRANÇAISE**  
 Etablissement public  
 loi du 31/01/1924  
 Siret 184 600 021 00010  
 APE 9411Z  
<https://lot.chambre-agriculture.fr>



AB1 Référente coordinatrice agriculture biologique  
 AB2 Référent agriculture biologique  
 \* Conseiller technique conventionnel et agriculture biologique  
 (1) Référente Innovation Recherche Développement et Déléguée RGPD  
 (2) Référente PPAM  
 (3) Référent phytosanitaire  
 (4) Conseiller agréé pour l'activité de conseil phytopharmaceutique

**Bureaux décentralisés Chambre d'Agriculture**

**ANGLARS-JUILLAC**  
 Pôle Viticole  
 46140 ANGLARS-JUILLAC  
 Tél. : 05 65 20 81 85

**CASTELNAU-MONTRATIER**  
 29 Avenue du Général de Gaulle  
 46170 CASTELNAU-MONTRATIER  
 Tél. : 06 25 76 26 20

**GRAMAT**  
 Rue des Artisans  
 46500 GRAMAT  
 Tél. : 05 65 38 75 60

**LACAPPELLE-MARIVAL**  
 ZA La Ribaudenque  
 46120 LACAPPELLE-MARIVAL  
 Tél. : 05 65 34 99 83

**LIMOGNE**  
 Bât. CAPEL  
 Route de Villefranche-de-Rgue.  
 46260 LIMOGNE  
 Tél. : 06 25 76 26 25

**PLANIOLES**  
 2 place de l'école  
 46100 PLANIOLES  
 Tél. : 05 65 34 19 10

**SOULLAC**  
 13 Avenue du 8 mai  
 46200 SOULLAC  
 Tél. : 05 65 37 81 38

**SOUSCEYRAC**  
 Mairie  
 Bureau N°4  
 46190 SOUSCEYRAC  
 Tél. : 06 25 76 26 27

**CAJARC**  
 Bât. Caudeval  
 209 Avenue Germain Canet  
 46160 CAJARC  
 Tél. : 06 25 76 26 25

**DEGAGNAC**  
 170 Le Bourg  
 463400 DEGAGNAC  
 Tél. : 06 25 76 26 21  
 Tél. : 06 25 76 26 29

**LABASTIDE-MURAT**  
 Bât. Gamm Vert  
 Route de Soulomes  
 46140 LABASTIDE-MURAT  
 Tél. : 06 29 93 16 05

**LATRONQUIERE**  
 Bât. Communauté des communes  
 46210 LATRONQUIERE  
 Tél. : 06 25 76 26 27

**MONTCUQ**  
 Bât. CAPEL  
 Pleysses  
 46800 MONTCUQ  
 Tél. : 06 87 78 76 71

**SAINT-CERE**  
 Le Rioul  
 46400 SAINT-CERE  
 Tél. : 05 65 10 83 30